

Anschlussplan Nr. 7040

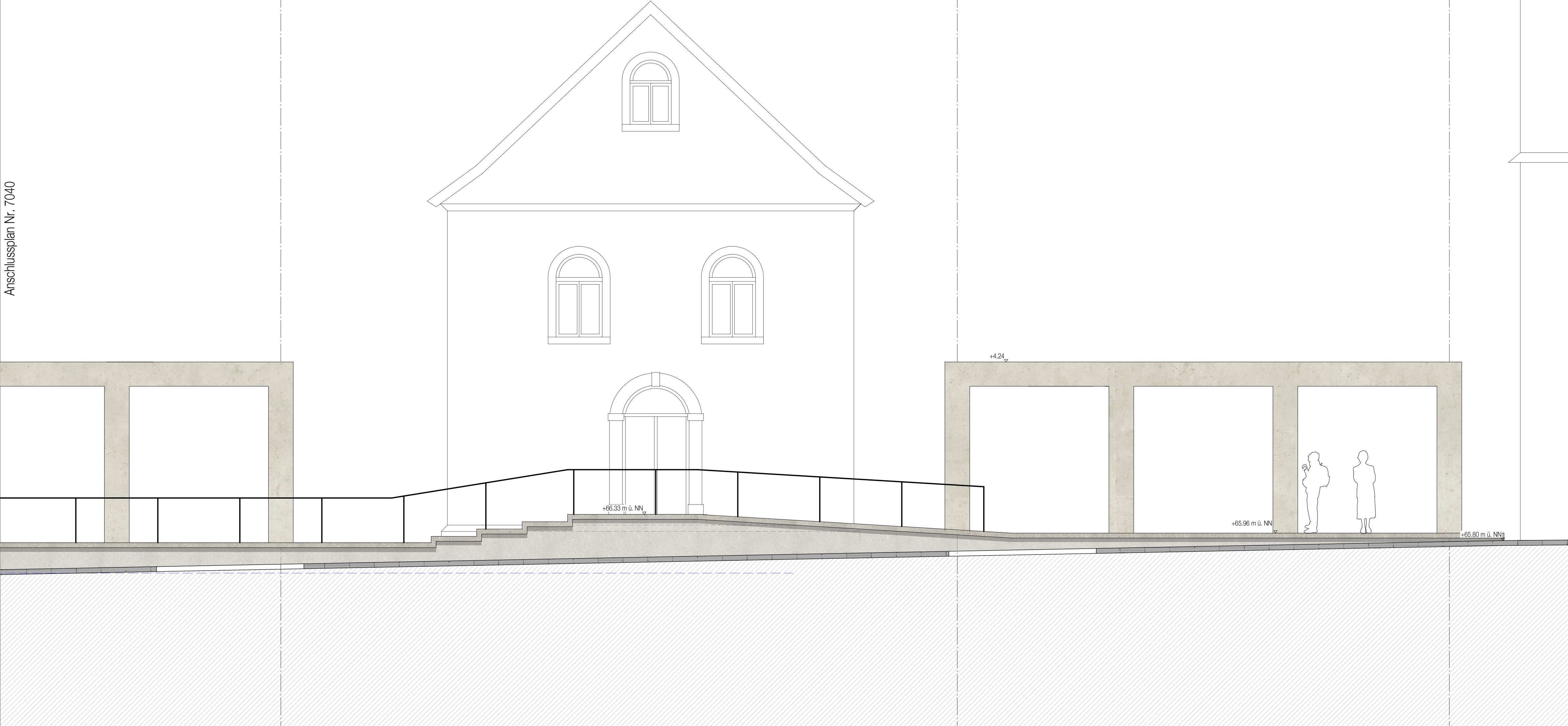

➔1

1. Rettungsweg, baulich

➔2

2. Rettungsweg, baulich

➔1

2. Rettungsweg, z.B. offenes Fenster

➔

Fluchtweg

🔥

FEUERLÖSCHGERÄT

🚪

ANLEITERBARE STELLE

A

S.201

= SCHNITT A

PLAN-NR. S.201

D

1102

= DETAIL-NR. 1102

🌸

= ÄNDERUNGSHINWEIS

⬆️

+ 0.00

= OKFF

⬆️

+ 0.00

= OKRD

⚡

RDS

= ROHBAU-DECKENVERSPRUNG

⚡

RFS

= ROHBAU-BODEN-VERSPRUNG

↕️

+0.00

= OBERKANTE BZW. UNTERKANTE AUSBAU

↕️

+0.00

= OBERKANTE BZW. UNTERKANTE ROHBAU

↕️

+0.00

= OBERKANTE BZW. UNTERKANTE ROHBAU = AUSBAU

HINWEIS:

WENN NICHT ANDERS GEGENGEZEICHNET, BEZIEHEN SICH HÖHENKOTEN AUF ±0.00

BRH UND TÜRHÖHEN BEZIEHEN SICH IMMER AUF OKFF

±0.00 = +65.15 m ü.NN

✂️ 65.62 Höhen Bestand

Die Höhenangaben der historischen Fundamente beziehen sich auf +66,63 m ü. NN

INDEX	ART DER ÄNDERUNG	DATUM
-	Aktueller Planstand für Förderantrag "Heimatzeugnis"	27.09.2021

DIESE ZEICHNUNG IST URHEBERRECHTLICH GESCHÜTZT UND NUR IN VERBINDUNG MIT DER STATIK GÜLTIG.  
ALLE MAßE SIND VOR ORT VERANTWORTLICH ZU PRÜFEN.  
ALLE AUSBAUMAßE SIND AM BAU ZU NEHMEN.  
UNSTIMMIGKEITEN SIND VOR AUSFÜHRUNG MIT DER PROJEKTL EITUNG ZU KLÄREN.

Leistungsphase:	Gewerk:	Darstellung:	Bauart:	Geschoss:	Teilschnitt:	Plannummer:	Index:
05	AR	AN	1	W	02	7041	-

Bauvorhaben:

AFaM Herford

Archäologisches Fenster am Münster in Herford

Münsterkirchplatz

32052 Herford

Projektnummer Vorhabenträger: -

Vorhabenträger / Bauherr:

Hansestadt Herford

Abteilung: SB 5 Wirtschaftsförderung

Schillerstraße 17, 32052 Herford

Tel.: 05221 1891576 oder 05221 189202

Mail: -

Unterschrift Bauherr:

Projektnummer Architekt: 17013

Architekt/ Planverfasser:

PFEIFFER · ELLERMANN · PRECKEL

Architekten und Stadtplaner BDA

ALTER FISCHMARKT 12, 48143 MÜNSTER

Tel.: 0251 48 44 00

Mail: info@pep-architekten.de

Unterschrift Architekt:

Planned content:				
View West - Colonnades				
Planart:	Ersteller:	Erstellungsdatum:	Blattformat:	Zeichnungsmaßstab:
Ausführungsplanung	ST	24.03.2021	841mm x 420mm	1:50